

5月
▼
1土
2日
3月
4火
5水
6木
7金
8土
9日
10月
11火
12水
13木
14金
15土
16日
17月
18火
19水
20木
21金
22土
23日
24月
25火
26水
27木
28金
29土
30日
31月

たんば田園交響ホール
催物ごあんない
2010
4・5
Apr May



インターネットホームページ
http://www.city.sasayama.hyogo.jp/denen/index.html
ご意見・ご要望は、下記メールアドレスまでお願いします。
denen_div@city.sasayama.hyogo.jp

〒669-2332
兵庫県篠山市北新町41
TEL (079) 552-3600
FAX (079) 552-3646
※表紙カレンダーの曜日の口は
ホールの休館日です。

日時 平成二十二年五月三十日(日曜日)
於 たんば田園交響ホール

藤郁会 (第八回)

二十三年 藤間流 古典舞踊・新舞踊

主 藤 藤 藤 藤 藤
指 藤 藤 藤 藤 藤
導 藤 藤 藤 藤 藤
援 藤 藤 藤 藤 藤

丹神篠篠藤藤藤
波戸山市間間間
新新文教育 郁
聞聞化委有勤有
協員 協員 協員 協員 協員
社社会会晃有郁会

午後九時開場
午後五時終了予定
自前九時半開演
至午後五時終了予定
入場料一、〇〇〇円

ご案内図

至谷川
至相原
至春日IC
丹南第2トンネル
丹南第1トンネル
至三田
至三田西IC
至三田東IC
至三田南IC
至三田北IC
至三田西IC
至三田東IC
至三田南IC
至三田北IC

兵庫医大篠山病院
二階町バス停
春日神社
歴史美術館
篠山市役所
篠山城跡
篠山消防本部
河原町通り
河原町通り

バス路線
お車の方はこのルートでお越しください

たんば田園交響ホール

鉄道 JR篠山駅→神姫バス篠山営業所行→二階町バス停下車スグ
お車 舞鶴若狭自動車道「丹南篠山IC」から10分(有料駐車場1回200円)

月曜日 火曜日 休館

TANBA DEN-EN SYMPHONY HALL

4月
▼
1木
2金
3土
4日
5月
6火
7水
8木
9金
10土
11日
12月
13火
14水
15木
16金
17土
18日
19月
20火
21水
22木
23金
24土
25日
26月
27火
28水
29木
30金

チケット予約は TEL (079) 552-3600

谷村新司
トーク&ライブキャラバン
Kokoro School

ココロの学校

～音で始まり、歌で始まる～

「音」と「歌」で、あなたの「ココロ」に太陽を…

「ココロの学校」…開校!
「強いられる勉強」ではなく「自らが望んで学ぶ」ための場所を創りたいな…そんな想いから誕生したのが「ココロの学校」というコンセプト。谷村新司がココロの校長先生となって、学びたい人が望めば、どこにでも出かけて行く移動学校です。テーマは、「音で始まり、歌で始まる」。理屈じゃなくて「音を感じるライブ」となるほど!納得!の「ココロのトーク」で、みなさんと一緒に、感動を分かち合いましょ。現代の悩めるお父さんお母さん、そして子供達のための「元気の種」をプレゼントするためのカルチャープログラム『ココロの学校』が、いよいよスタートします!

2010年 4/4(日)

開演 16:00
開場 15:30
入場料 6,000円
全席指定

JEX ジェクス株式会社 創業50周年記念 協賛事業

桂文珍 独演会

連続2年目!

2010年 6/27(日)

開演 14:00
入場料 3,000円
全席指定

※未就学児の入場はご遠慮ください

- 友の会受付
4月18日(日)
9:00～(電話のみ)
- 一般発売
4月25日(日)
9:00～(電話・窓口)

ローソンチケット(Lコード55034) (発売初日は10:00から)

平原綾香

Concert Tour 2010

~ from The New World ~

2010年

9/12(日)

開演 17:30

入場料 6,000円

全席指定(税込み) ※未成年者の入場はご遠慮下さい。

●友の会受付:7月 4日(日) 9:00~(電話受付のみ)

●一般発売:7月10日(土) 9:00~(電話・窓口)

ローソクチケットLコード:59632(発売初日は10:00から)



たんば田園交響ホール スケジュール

TEL(079)552-3600

月日(曜)	催物名等	開演	終演	入場料ほか(円)	主催	お問い合わせ	
3(土)	小西たかのり県政報告会	19:00	21:00	無料	小西たかのり県政報告会 実行委員会事務局	小西たかのり事務所 (079)554-1380	
4(日)	谷村新司トーク&ライブ「ココロの学校」	16:00	18:00	※6,000円 (全席指定)	篠山市・篠山市教育委員会	たんば田園交響ホール (079)552-3600	
4月	10(土)	第37回篠山春日能(荒天のみ)	13:00	16:00	一般4,000円 (当日4,500円) 中・高生2,000円	篠山能実行委員会	篠山市教育委員会 社会教育文化財課 (079)552-5792
	11(日)	宇野正国際時事講演会	14:00	16:30	2,500円(当日のみ)	(株)リパティ情報研究所	(株)リパティ情報研究所 (079)552-7082
	18(日)	丹波篠山童謡唱歌まつり	11:00	16:00	400円 (中学生以下無料)	日本の童謡唱歌をひろめる会	日本の童謡唱歌をひろめる会(西尾) (079)552-1133
	24(土)	映画「ほくはうみがみたくりました」上映会&トーク	14:00	16:30	無料(要入場整理券)	篠山ロータリークラブ	篠山ロータリークラブ 090-3725-4084(堀)
5月	16(日)	第5回風と森の音楽会	14:00	16:30	一般1,500円 (当日2,000円) 中・高生500円 (当日1,000円) 小学生以下無料	風の企画	風の企画 (079)558-1230
	23(日)	民謡丹山会発表会	10:00	16:00	無料(要整理券)	民謡丹山会	民謡丹山会(藤本) (079)597-2821
	30(日)	藤間流舞踊 藤郁会第8回舞踊公演	9:30	17:00	1,000円	藤郁会	藤郁会(藤間有郁) (079)556-2135

さぎそうホール スケジュール

TEL(079)552-3600

月日(曜)	催物名等	開演	終演	入場料ほか(円)	主催	お問い合わせ	
4月	8(木)	今田中学校入学式	9:00	11:00	関係者	篠山市	今田中学校 (079)597-3160
	30(金)	篠山市高齢者大学さぎそう学園開講式	10:00	12:00	関係者	篠山市	篠山市中央公民館 (079)594-1180

※印の入場券はホールで取り扱っております。主催者の都合により一部変更する場合がありますのでご了承ください。休館日/毎週月曜日・火曜日(祝日の場合はその翌日) 平成22年3月20日現在

たんば田園交響ホール 2010年度自主公演開催予定!!

月/日	公演名	入場料(予定)	友の会 予約日	一般 発売日
4/4(日)	谷村新司 トーク&ライブ 「ココロの学校」	6,000円	発売中	
6/27(日)	桂文珍独演会	3,000円	4/18(日)	4/25(日)
8/6(金)	国立中国雑技団 特別公演 スーパーサプライズ	一般3,500円 中学生以下2,000円 団体一般3,200円 団体中学生以下1,800円	5/30(日)	6/6(日)
9/12(日)	平原綾香 コンサートツアー2010	6,000円 (全席指定)	7/4(日)	7/10(土)
9/23(木・祝)	第2回丹波篠山 S-1グランプリ 決勝大会	前売1,500円 当日1,800円	-	7/18(日)
10/2(土)	わらび座ミュージカル 「アトム」	一般4,500円 中学生以下2,500円 団体一般4,000円 団体中学生以下2,000円	7/25(日)	8/1(日)
12/23(木・祝)	米村でんじろう サイエンスショー	一般2,500円 中学生以下2,000円 団体一般2,200円 団体中学生以下1,800円	10/17(日)	10/24(日)

2010年度「友の会」会員大募集!

●一般会員

①催物案内を2ヶ月ごとに郵送配布しますので、公演情報を早めにご案内することができます。

②自主公演の入場券を一般発売よりも早く電話予約できます。

(1会員につき1枚のみ予約できます)

【会員の期間及び年会費】

【会員の期間】 2010年度自主公演分 【年会費】 1,000円

【受付】 ※受付時間 9:00~17:00(月曜日・火曜日と祝日の翌日は休館)

国立中国雑技団特別公演

☆☆

2010年 8/6(金)

開演 18:00

入場料 一般 3,500円

中学生以下 2,000円

団体一般 3,200円

団体中学生以下 1,800円

●友の会予約:5月30(日) 9:00~(電話のみ)

●一般発売:6月6日(日)9:00~(電話・窓口)

●ローソクチケット Lコード:56490(発売初日は10:00~)



ささやま市民ミュージカル

篠山城 BIG TRIP!

おかげさまで、無事終了しました。
本当にありがとうございました。

次回の作品をご期待ください。

ささやま市民ミュージカル実行委員会

ゴールデンウィーク中の休館日のお知らせ

たんば田園交響ホール

4月	29日(木・祝)	30日(金)	5月	1日(土)	2日(日)	3日(月・祝)	4日(火・祝)	5日(水・祝)	6日(水)
	開館	休館		休館	休館	休館	休館	休館	開館

7月
▼
1木
2金
3土
4日
5月
6火
7水
8木
9金
10土
11日
12月
13火
14水
15木
16金
17土
18日
19月
20火
21水
22木
23金
24土
25日
26月
27火
28水
29木
30金
31土

たんば田園交響ホール
催物ごあんない

2010
6・7
Jun Jul



インターネットホームページ
http://www.city.sasayama.hyogo.jp/denen/index.html
ご意見・ご要望は、下記メールアドレスまでお願いします。
denen_div@city.sasayama.hyogo.jp



〒669-2332
兵庫県篠山市北新町41
TEL (079) 552-3600
FAX (079) 552-3646
※表紙カレンダーの曜日の口は
ホールの休館日です。

Wisteridでは髪はもちろん
豆乳皮、肌、体の中までキレイになるための
よ「予防美容」を中心に提案
しております。

今だけ
ワコインで
新メニュー登場!!
炭酸バリバリ
炭酸のチカラでシワをいやす!!
なおに豆乳皮も髪もスッキリツツヤが
UP!!

還元Room
この部屋にいらだいで
健康になる還元ルーム
で骨盤ストレッチ
してみませんか??

トータルスペース
篠山店 Wisteria ☎ 0120-3680-94
兵庫県篠山市杉264-1

ご案内図

バス路線
お車の方は
このルートで
お越しください

鉄道 JR篠山駅→神姫バス篠山営業所行→
二階町バス停下車スグ
お車 舞鶴若狭自動車道「丹南篠山IC」から
10分(有料駐車場1回200円)

月曜日
火曜日
休館

TANBA DEN-EN SYMPHONY HALL

6月
▼
1火
2水
3木
4金
5土
6日
7月
8火
9水
10木
11金
12土
13日
14月
15火
16水
17木
18金
19土
20日
21月
22火
23水
24木
25金
26土
27日
28月
29火
30水

チケット予約は TEL (079) 552-3600

JEX ジェックス株式会社 創業50周年記念 協賛事業

桂文珍 独演会 残席わずか

連続2回目!

2010年
6/27(日)
開演 **14:00**
入場料 **3,000円**
ローソンチケット
(Lコード55034)

全席指定
※未就学児の入場は
ご遠慮ください

国立中国雑技団特別公演

2010年 **8/6(金)**
開演 **19:00**
開場 **18:30**

入場料 一般 **3,500円**
中学生以下 **2,000円**
団体一般 **3,200円**
団体中学生以下 **1,800円**

全席指定

団体は10名以上 ▶ 交響ホールまで
団体優先予約あり お問い合わせください

- 友の会予約: 5月30日(日)9:00~(電話受付のみ)
- 一般発売: 6月6日(日)9:00~(電話・窓口)
- ローソンチケット Lコード: 56490(発売初日は10:00~)

※催物案内4・5月号では開演時間を18:00開演とお知らせ
しましたが、正しくは19:00開演です。

平原綾香

Concert Tour 2010 ~ from The New World ~



2010年
9/12(日)
開演 **17:30**
入場料 **6,000円**
全席指定

- 友の会受付:7月 4日(日) 9:00~(電話受付のみ)
- 一般発売:7月10日(土) 9:00~(電話・窓口)

※年齢制限の変更
前回の催し案内で「未就学児の入場はご遠慮ください。」と表示していましたが、「6歳以上有料。6歳未満は保護者1名につき1名まで膝上無料。お席が必要な場合は有料です。」に変更になりました

ローソンチケットLコード:59632(発売初日は10:00から)

たんば田園交響ホール スケジュール

TEL(079)552-3600

月日(曜)	催物名等	開演	終演	入場料ほか(円)	主催	お問い合わせ
6月	2(水)	平成23年6月分利用受付(本番利用) 平成22年9月分利用受付(練習利用)	9:00		利用希望者	たんば田園交響ホール (079)552-3600
	5(土)	篠山吹奏楽団第26回定期演奏会	19:00	21:00	500円 小学生以下無料	篠山吹奏楽団 篠山吹奏楽団(田中) 090-8756-6733
	6(日)	篠山鳳鳴高等学校吹奏楽部第45回定期演奏会	14:00	16:00	無料	篠山鳳鳴高等学校吹奏楽部 篠山鳳鳴高等学校吹奏楽部(衣笠) (079)552-0047
	10(木)	平成22年度 第50回兵庫県教頭会総会並びに 研修大会	12:30	16:00	関係者	兵庫県教頭会 篠山市立西紀南小学校(前川) (079)593-0028
	27(日)	ジェクス株式会社 創業50周年記念 協賛事業 桂 文珍独演会	14:00	16:00	※3,000円 全席指定	篠山市 たんば田園交響ホール (079)552-3600
7月	1(木)	平成23年7月分利用受付(本番利用) 平成22年10月分利用受付(練習利用)	9:00		利用希望者	たんば田園交響ホール (079)552-3600
	3(土)	コール・トワ コンサート	14:00	16:00	500円 高校生以下無料	コール・トワ コール・トワ(宮崎) (079)594-1518
	11(日)	ザ・タローシンガーズ 篠山公演	14:00	16:00	※指定席 大人3,000円 学生1,500円 自由席 大人2,500円 学生1,000円	いのちのうた いのちのうた事務局(山中) 090-8231-0100
	16(金)	篠山鳳鳴高等学校合唱部第83回定期演奏会	18:30 予定	20:00 予定	無料	篠山鳳鳴高等学校合唱部 篠山鳳鳴高等学校合唱部(植田) (079)552-0047
	17(土)	メンネルコール-好っきゃねん-&コーラス・レヴール まなつてんそうかい in ささやま ~女声コーラスゆう ゆうの皆さんとともに~	18:30	20:30	1,000円	メンネルコール-好っきゃねん- コーラス・レヴール 宮本(079)552-4613
	18(日)	プラスフェスティバル兼コンクール交歓会	未定	未定	無料	篠山市吹奏楽連盟 丹南中学校(田中) (079)594-1164
	19(月)	ささなみ会ファミリーコンサート	14:00	16:00	無料	ささなみ会 ささなみ会(波部) (079)552-1353

※印の入場券はホールで取り扱っております。主催者の都合により一部変更する場合がありますのでご了承ください。休館日/毎週月曜日・火曜日(祝日の場合はその翌日) 平成22年 5月15日現在

●さぎそうホールは9月3日(金)まで休館中です。

S1グランプリ 第2回 丹波篠山 開催決定

2年ぶりに開催します。

漫才・コント・落語・ものまねなど、面白ければ何でもOK!
あなたのパフォーマンスで、篠山を笑いの渦に巻き込んでください!

予選 2010年 8月8日(日)
決勝 2010年 9月23日(木・祝)



入場料
予選 無料
決勝 前売 1,500円
全席自由 当日 1,800円

- チケット発売日:7月18日(日)9:00~
- 出場者の募集は、ホールのホームページ等で発表します。

ミュージカル アトム

原案/手塚治虫
脚本・演出/横内謙介
音楽/甲斐正人
振付/ラッキィ池田・彩木エリ
監修/手塚眞
協賛/手塚プロダクション
角川エンタテインメント
共同制作/新宿区

あのミュージカル「火の鳥 鳳凰編」に続き
わらび座×手塚治虫作品第2弾!!

私たちは愛から生まれたと、信じて

2010年 10/2(土)
18:00開演 17:30開場

一般 4,500円
中学生以下 2,500円
団体一般 4,000円
団体中学生以下 2,000円

※3歳以上有料。3歳未満は保護者1名につき1名まで膝上無料。お席が必要な場合は有料。

団体は10名以上・団体優先予約あり:交響ホールまでお問合せください
友の会予約:7月25日(日)9:00~(電話受付のみ)
一般発売:8月1日(日)9:00~(電話・窓口)
ローソンチケットLコード:54672(発売初日は10:00~)

全席指定

プレイガイド

- 篠山市内(079)
 - 小山書店...☎552-0019
 - 木下楽器...☎552-0321
 - 森本書房...☎552-0125
 - バザールタウンNEWS館...☎594-3700
 - JA丹波ささやま旅行センター...☎594-3090
 - 黒豆の館...☎590-8077
 - 紙ふうせん...☎554-3340
 - TSUTAYA篠山店...☎590-2451
- こんだ薬師温泉ぬくもりの郷...☎590-3377
- 丹波市内(0795)
 - 春日文化ホール...☎74-1050
 - かいばら観光案内所...☎73-0303
 - 丹波の森公苑...☎72-5170
- 三田市内(079)
 - 阪急オアシスえるむプラザ店...☎565-1148
- ローソンチケット(発売初日10:00~)
 - ☎0570-084-005

友の会入会 お急ぎの方へ!!

交響ホール自主事業のチケットを優先予約したいため、すぐに友の会に入会をご希望の方は、まず、お電話かメールにて、入会希望の旨と住所、氏名、年齢、電話番号、入会人数をご連絡いただき、下記口座に会費をお振込ください。入金が確認できましたら、会員Noをご連絡いたしますので、そのNoでチケット予約をしてください。

会員カードは、後日郵送させていただきます。

振込口座: ゆうちょ銀行 口座名義: たんば田園交響ホール友の会
【店名】四三八(読み ヨンサンハチ)
普通貯金 4 1 1 9 5 4 9

9月
▼
1水
2木
3金
4土
5日
6月
7火
8水
9木
10金
11土
12日
13月
14火
15水
16木
17金
18土
19日
20月
21火
22水
23木
24金
25土
26日
27月
28火
29水
30木

たんば田園交響ホール
催物ごあんない

2010
8・9
Aug Sep



インターネットホームページ
http://www.city.sasayama.hyogo.jp/denen/index.html
ご意見・ご要望は、下記メールアドレスまでお願いします。
denen_div@city.sasayama.hyogo.jp

〒669-2332
兵庫県篠山市北新町41
TEL (079) 552-3600
FAX (079) 552-3646
※表紙カレンダーの曜日の口は
ホールの休館日です。

地域とともに
あなたと共に



- 篠山支店 〒669-2321 篠山市黒岡185-1
TEL 079-552-2112
- 城東支店 〒669-2441 篠山市日置412-6
TEL 079-556-3151
- 古市支店 〒669-2123 篠山市古市256-4
TEL 079-595-1121
- 丹南支店 〒669-2214 篠山市味間新95-5
TEL 079-594-1511

0120-748-915
ホームページ <http://www.nakashin.co.jp>

ご案内図

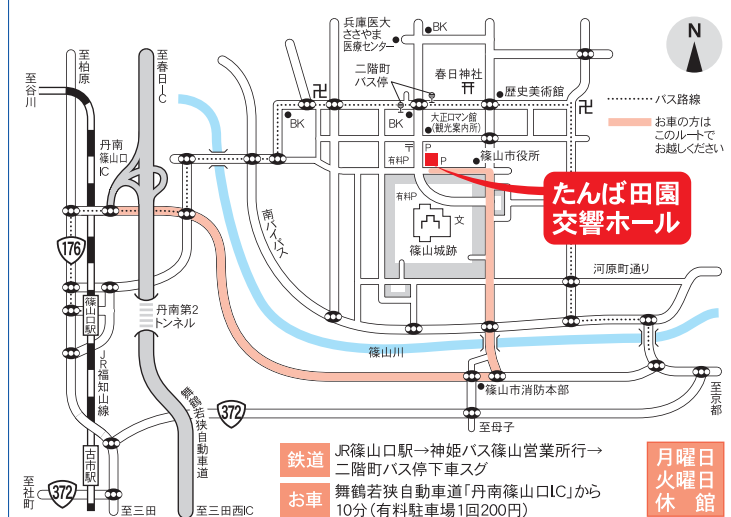

TANBA DEN-EN SYMPHONY HALL

8月
▼
1日
2月
3火
4水
5木
6金
7土
8日
9月
10火
11水
12木
13金
14土
15日
16月
17火
18水
19木
20金
21土
22日
23月
24火
25水
26木
27金
28土
29日
30月
31火

チケット予約は TEL (079) 552-3600

開演間近

中国最高峰の
雑技団が贈るスーパーエンターテインメント!

国立中国雑技団特別公演

2010年 **8/6 (金)** 開演 19:00
開場 18:30

入場料

- 一般 **3,500円**
- 中学生以下 **2,000円**
- 団体一般 **3,200円**
- 団体中学生以下 **1,800円**

全席指定
団体は10名以上

ローソンチケット Lコード: 56490

平原綾香 **残りわずか**

Concert Tour 2010
~ from The New World ~



2010年
9/12 (日)
開演 **17:30**
入場料 **6,000円**
全席指定

※6歳以上有料。6歳未満は保護者1名につき1名まで膝上無料。
お席が必要な場合は有料です。

ローソンチケットLコード: 59632

S1グランプリ

第2回 丹波篠山

超お笑いコンテスト

好評
発売中

予選 2010年 8月8日(日) 開演 10:00~
開場 9:30~
入場無料

決勝 2010年 9月23日(木・祝) 開演 14:00~
開場 13:30~
全席自由
前売 1,500円 当日 1,800円



ローソクチケット Lコード:58245

たんば田園交響ホール スケジュール

TEL(079)552-3600

月日(曜)	催物名等	開演	終演	入場料ほか(円)	主催	お問い合わせ
1(日)	平成23年8月分利用受付(本番利用) 平成22年11月分利用受付(練習利用)	9:00		利用希望者		たんば田園交響ホール (079)552-3600
1(日)	グループ笛の音ジュニアコンサート	12:30	16:00	無料	グループ笛の音	グループ笛の音(細見) (079)552-1006
6(金)	国立中国雑技団特別公演 スーパーサプライズ (全席指定)	19:00	21:00	※一般3,500円 中学生以下2,000円 団体一般3,200円 団体中以下1,800円	篠山市	たんば田園交響ホール (079)552-3600
8(日)	第2回 丹波篠山S-1グランプリ予選会	10:00	未定	無料	篠山市・ ステージオペレータークラブ	たんば田園交響ホール (079)552-3600
15(日)	ご当地グルメ篠山グランプリ発表会	16:00	17:00	無料	ご当地グルメ篠山 グランプリ実行委員会	篠山市農都創造部丹波篠山黒まめ係 (079)552-1114
22(日)	第37回篠山音楽祭	12:30	16:00	無料	篠山音楽協会	篠山音楽協会(松尾) (090)3672-1563
29(日)	みどりの森 こどものためのコンサート	14:00	16:00	※1,500円 高校生以下無料	みどりの森こどものための コンサート実行委員会	みどりの森こどものためのコンサート 実行委員会(前田) (079)594-3908
1(水)	平成23年9月分利用受付(本番利用) 平成22年12月分利用受付(練習利用)	9:00		利用希望者		たんば田園交響ホール (079)552-3600
4(土)	TANBA SASAYAMA DENEN Swing Jazz(全席自由)	19:00	21:00	※前売1,500円 当日1,800円 中学生1,000円 小学生以下無料	たんばささやま田園 スイングジャズ実行委員会	たんばささやま田園スィ ングジャズ事務局(青野) (090)7769-6746
12(日)	平原綾香コンサートツアー2010 (全席指定)	17:30	19:30	※6,000円	篠山市	たんば田園交響ホール (079)552-3600
23(木・祝)	第2回 丹波篠山S-1グランプリ決勝大会(全席自由)	14:00	16:30	※前売1,500円 当日1,800円	篠山市・ ステージオペレータークラブ	たんば田園交響ホール (079)552-3600
25(土)	ダンシングDJ's公演	19:00	21:00	1,000円	ダンシングDJ's	ダンシングDJ's公演(保野) (079)594-0917

※印の入場券はホールで取り扱っております。主催者の都合により一部変更する場合がありますのでご了承ください。休館日/毎週月曜日・火曜日(祝日の場合はその翌日) 平成22年7月15日現在

●さぎそうホールは9月3日(金)まで休館中です。

たんば田園交響ホールは平成23年1月から3月の3ヶ月間大規模改修工事のため休館いたします。皆様には大変ご迷惑をお掛けいたしますが、4月のリニューアルオープンをお待ちください。

ミュージカル アトム

原案/手塚治虫
脚本・演出/横内謙介
音楽/甲斐正人
振付/ラッキィ池田・彩木エリ
監修/手塚眞
協賛/手塚プロダクション
角川エンタテインメント
共同制作/新宿区

あのミュージカル「火の鳥 鳳凰編」に続き
わらび座×手塚治虫作品第2弾!!

私たちは愛から生まれたと、信じた

2010年 10/2(土) 18:00開演 17:30開場

一般 4,500円
中学生以下 2,500円
団体一般 4,000円 団体は10名以上
団体中学生以下 2,000円

※3歳以上有料。3歳未満は保護者1名につき1名まで無料。お席が必要な場合は有料。

全席指定

ローソクチケットLコード:54672

友の会予約人数の変更

ミュージカル「アトム」と米村でんじろうサイエンスショーの2公演に限り、お子様対象の公演のため下記のとおり予約人数を変更します。

友の会会員1名につき一般1名と中学生以下2名までを同時に予約することができます。

- ### プレイガイド
- 篠山市内(079)
 - 小山書店.....☎552-0019
 - 木下楽器.....☎552-0321
 - 森本書房.....☎552-0125
 - バザールタウンNEWS館.....☎594-3700
 - JA丹波ささやま旅行センター.....☎594-3090
 - 黒豆の館.....☎590-8077
 - 紙ふうせん.....☎554-3340
 - TSUTAYA篠山店.....☎590-2451
 - 丹波市内(0795)
 - こんだ薬師温泉ぬぐもりの郷.....☎590-3377
 - 春日文化ホール.....☎74-1050
 - かいばら観光案内所.....☎73-0303
 - 丹波の森公苑.....☎72-5170
 - 三田市内(079)
 - 阪急オアシスえるむブラザ店.....☎565-1148
 - ローソクチケット(発売初日10:00~)
 - ☎0570-084-005

米村でんじろうサイエンスショー

2010年 12/23(木・祝) 14:00開演 13:30開場

入場料 一般 2,500円
中学生以下 2,000円
団体一般 2,200円
団体中学生以下 1,800円 (団体は10名以上) ※3歳以上有料。3歳未満ひざ上無料。

全席指定

友の会予約:10月17日(日)9:00~(電話受付のみ)
一般発売:10月24日(日)9:00~(電話・窓口)

11月
▼
1月
2火
3水
4木
5金
6土
7日
8月
9火
10水
11木
12金
13土
14日
15月
16火
17水
18木
19金
20土
21日
22月
23火
24水
25木
26金
27土
28日
29月
30火

たんば田園交響ホール
催物ごあんない

2010
10・11
Oct Nov



インターネットホームページ
<http://www.city.sasayama.hyogo.jp/denen/index.html>
ご意見・ご要望は、下記メールアドレスまでお願いします。
denen_div@city.sasayama.hyogo.jp



〒669-2332
兵庫県篠山市北新町41
TEL (079) 552-3600
FAX (079) 552-3646
※表紙カレンダーの曜日の口は
ホールの休館日です。

舞台装飾用 ジョーゼット幕 製作

◆使われ続けた舞台用ジョーゼット。そろそろ新調されませんか?◆



さまざまな形、サイズをオーダーメイド
低価格で製作いたします。

参考価格 幅13尺(3.9m)×高さ7尺(2.1m)(アーチ形)で1枚 **17,000円**より

ダンス・コーラス・よさこい衣装も作ります。

お気軽に、ご連絡ください。

青木縫製

〒669-2303 兵庫県篠山市瀬利801-1 電話:090-8202-4417 青木まで

E-mail:kimonoviet@yahoo.co.jp

ご案内図

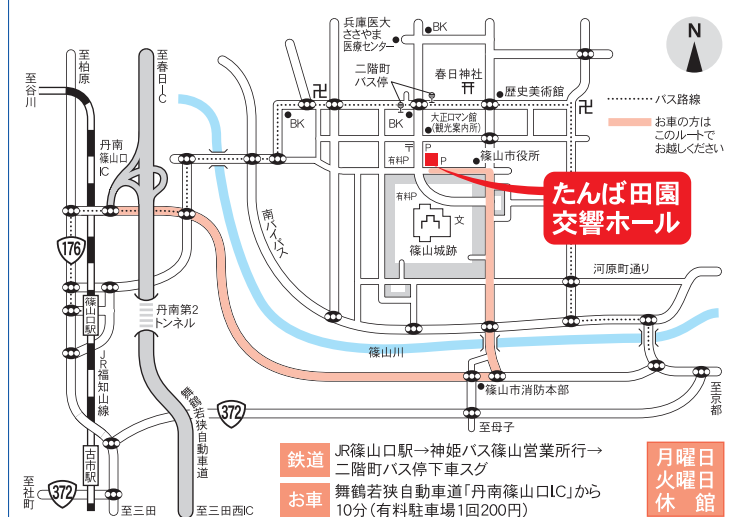

TANBA DEN-EN SYMPHONY HALL

10月
▼
1金
2土
3日
4月
5火
6水
7木
8金
9土
10日
11月
12火
13水
14木
15金
16土
17日
18月
19火
20水
21木
22金
23土
24日
25月
26火
27水
28木
29金
30土
31日

チケット予約は TEL (079) 552-3600

公演間近



あのミュージカル「火の鳥 鳳凰編」に続き
わらび座×手塚治虫作品第2弾!!

2010年 **10/2(土)**
18:00開演 17:30開場

一般 **4,500円**
中学生以下 **2,500円**
団体一般 **4,000円** 団体は10名以上
団体中学生以下 **2,000円**
—— 全席指定 ——

米村でんじろう サイエンスショー



2010年
12/23(木・祝)
14:00開演 13:30開場

入場料
一般 **2,500円**
中学生以下 **2,000円**
団体一般 **2,200円**
団体中学生以下 **1,800円**
(団体は10名以上) ※3歳以上有料。3歳未満はひざ上無料。

友の会予約: 10月17日(日)9:00~(電話受付のみ)
一般発売: 10月24日(日)9:00~(電話・窓口)
※友の会会員1名につき、一般1名と中学生以下2名まで予約できます。
※インターネットでチケット購入ができるようになりました。詳しくはホームページをご覧ください。

ローソンチケットコード: 59356 (発売初日は午前10時から)

たんば田園交響ホール 市民企画事業 大募集!!

～あなたの情熱で夢のイベントを開催しませんか～

「篠山で、多くの人にぜひ見てもらいたい」「思い描いていた企画がある」「仲間と一緒に夢のある活動をしたい」「感動をみんなで分かち合いたい」など、いろんな夢を描いている方をお手伝いするため、たんば田園交響ホールでは市民企画事業を公募します。あなたのアイデア、どうぞ応募ください。

●事業概要

- ・市民が自主的に企画した地域文化の振興に寄与するプロのイベントを募集します。
- ・ジャンルは問いません。音楽・演劇・舞踊・伝統芸能など当ホールで実施可能な舞台芸術。
- ・採用された企画は、たんば田園交響ホールとの共催事業として実施します。
- ・採用された事業は、平成23年度に開催するものとします。

●企画提案資格

- ・篠山市在住・在勤・在学者が1名以上いること。
- ・団体・個人・国籍・年齢は問いません。

●経費

- 【ホール負担】
本番・リハーサル・準備に係る施設使用料、附属設備使用料
- 【提案者の負担】
上記以外の経費全般（出演料・舞台製作費・人件費・宣伝印刷費・著作権使用料等）
- ※入場料収入を経費に充てることができます。

●ホール側からの協力

- ・ホール催物案内、ホームページ、市広報誌に掲載します。
- ・ポスター・チラシの掲示、掲出をします。
- ・ホールでのチケット販売およびホールプレイガイドでのチケット取り扱いをします。
- ・事業運営に関するアドバイスをさせていただきます。

●応募方法

- ・所定の申込用紙に記入の上、ホールへ持参してください。
- ・受付締切りは、平成22年10月31日(日)までです。

●審査および選定

- ・企画提案された事業は、ヒアリングのうえ、審査会で選定します。
- ・結果は11月中にお知らせします。

●事業の確定

- ・予算編成し、議会承認後に事業実施が確定します。

詳しい応募方法等は、ホールのホームページをご覧ください。

たんば田園交響ホール スケジュール

TEL(079)552-3600

月日(曜)	催物名等	開演	終演	入場料ほか(円)	主催	お問い合わせ	
10月	1(金)	平成23年10月分利用受付(本番利用)	9:00		利用希望者		たんば田園交響ホール (079)552-3600
	2(土)	わらび座ミュージカル「アトム」	18:00	20:00	※一般4,500円 中学生以下2,500円 団体割引あり	篠山市	たんば田園交響ホール (079)552-3600
	3(日)	木下楽器合同ピアノ・エレクトーン発表会	9:30 (予定)	16:30 (予定)	無料	(株)木下楽器	(株)木下楽器 (079)552-0321
	20(水)	幼児のうたまつり	10:00	11:30	関係者	篠山市教育委員会	篠山市教育委員会子ども未来課 (079)552-1115
	24(日)	篠山中学校吹奏楽部第26回定期演奏会	13:30	15:30	無料	篠山中学校吹奏楽部	篠山中学校(前川) (079)552-1155
	27(水)	篠山市戦没者追悼式	10:00	11:30	関係者	篠山市	篠山市保健福祉部 (079)552-7101
	30(土)	1st DANCING ART COLLECTION	19:00	21:00	1,000円	ダンスアート・コレクション	ダンスアート・コレクション (090)7101-7401
	31(日)	木下楽器オータムコンサート	10:00	16:00	無料	(株)木下楽器	(株)木下楽器 (079)552-0321
11月	3(水)	平成23年11月分利用受付(本番利用)			利用希望者		たんば田園交響ホール (079)552-3600
	5(金)	篠山市中学校・特別支援学校音楽・弁論大会	9:30	16:00	無料	篠山市中学校教育研究会 音楽弁論部会	弁論/篠山中学校(大上)552-1155 音楽/篠山東中学校(川崎)556-3781
	7(日)	ヤマハ音楽教室発表会	10:30 13:30	12:00 16:00	無料	(株)木下楽器	(株)木下楽器 (079)552-0321
	9(火)	篠山市小学校・特別支援学校音楽会	10:00	15:00	関係者	篠山市小学校教育研究会 音楽担当部会	篠山小学校(細見) (079)552-0069
	13(土)	平成22年度兵庫県高等学校ダンス新人大会	13:30	16:30	無料	兵庫県高等学校体育連盟 ダンス部会	県立小野高等学校(茨木) (0794)63-2007
	19(金)	第53回兵庫県学校ダンス研究発表会	13:00 (予定)	16:30 (予定)	無料	兵庫県女子体育連盟	県立尼崎北高等学校(福井) (06)6421-0132
	21(日)	第62回丹有地区高等学校連合音楽会	10:00	16:00	無料	丹有地区高等学校音楽協会	県立柏原高校(由良) 0795-72-1166
	23(火)	第12回篠山市合同芸能発表会	10:00	16:30	無料	篠山市文化協会	篠山市中央公民館 (079)594-1180
27(土)	篠山産業高等学校吹奏楽部第37回定期演奏会	13:30	15:30	無料	篠山産業高等学校 吹奏楽部	篠山産業高等学校吹奏楽部(尾花) (079)552-1194	
28(日)	メロマン室内管弦楽団第34回演奏会	14:00	16:00	800円(当日1,000円) 高校生以下無料(要整理券)	メロマン室内管弦楽団	メロマン室内管弦楽団(奥田) (079)593-1533	

●さぎそうホール スケジュール ※11月4日(木)から来年3月3日(木)までは休館です。TEL(079)552-3600

月日(曜)	催物名等	開演	終演	入場料ほか(円)	主催	お問い合わせ	
10月	1(金)	篠山市高齢者大学さぎそう学園	10:00	12:00	関係者	篠山市	篠山市中央公民館 (079)594-1180
	23(土)	今田中学校文化祭	9:00	16:00	無料	今田中学校	今田中学校 (079)597-3160
	24(日)	今田地区敬老会・文化祭	10:00	16:00	無料	今田地区敬老会実行委員会 今田地区文化祭実行委員会	篠山市今田支所 (079)597-3111
11月	2(火)	篠山市高齢者大学さぎそう学園	10:00	12:00	関係者	篠山市	篠山市中央公民館 (079)594-1180
	3(水)	今田中学校吹奏楽部定期演奏会	13:30	15:30	無料	今田中学校	今田中学校 (079)597-3160

※印の入場券はホールで取り扱っております。主催者の都合により一部変更する場合がありますのでご了承ください。休館日/毎週月曜日・火曜日(祝日の場合はその翌日) 平成22年9月15日現在

改修工事による利用休止のお知らせ

たんば田園交響ホールは、施設の改修工事を実施します。そのため、次の期間中は施設の利用ができなくなります。

利用休止期間 12月24日(金)～平成23年3月31日(木)

- 休止期間中、ご不便をお掛けしますが、ご理解とご協力をお願いします。
- 平成23年4月のリニューアルオープンをご期待ください!

1月
▼
1土
2日
3月
4火
5水
6木
7金
8土
9日
10月
11火
12水
13木
14金
15土
16日
17月
18火
19水
20木
21金
22土
23日
24月
25火
26水
27木
28金
29土
30日
31月

たんば田園交響ホール
催物ごあんない

2010 2011
12・1
Dec Jan



インターネットホームページ
<http://www.city.sasayama.hyogo.jp/denen/index.html>
ご意見・ご要望は、下記メールアドレスまでお願いします。
denen_div@city.sasayama.hyogo.jp



〒669-2332
兵庫県篠山市北新町41
TEL (079) 552-3600
FAX (079) 552-3646
※表紙カレンダーの曜日の口は
ホールの休館日です。

Merry Christmas!
&
Happy New Year!

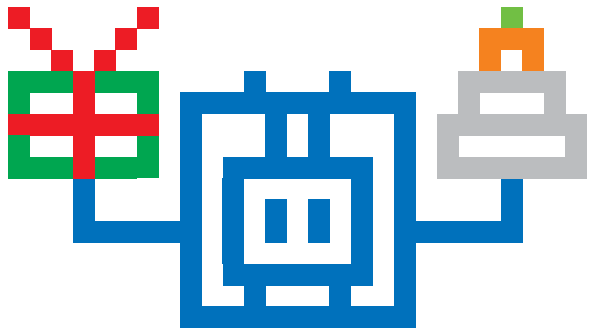

PRITEC
GENERAL PRINTING



総合印刷株式会社 **プリテック**

〒669-2333 TEL 079-552-0261 FAX 079-552-2484
篠山市南新町67-1 Email info@pritec.net URL www.pritec.net



12月
▼
1水
2木
3金
4土
5日
6月
7火
8水
9木
10金
11土
12日
13月
14火
15水
16木
17金
18土
19日
20月
21火
22水
23木
24金
25土
26日
27月
28火
29水
30木
31金

チケット予約は TEL (079) 552-3600

**米村でんじろう
サイエンスショー**

2010年
12/23(木・祝)
14:00開演 13:30開場



指定席は完売しました

立見あります



一般 **2,000円**
中学生以下 **1,500円**



たんば田園交響ホール 夢エッセイ



「希望に満ちた熱い夢」、
「ココロにそっとしまった大切な思い出」をお寄せください。

たんば田園交響ホールは、全面改修後、2011年4月に兵庫県から篠山市へ移譲されます。今回のリニューアルを記念して、田園交響ホールに関わるエッセイを募集いたします。

新たな交響ホールに期待すること！、夢！など。交響ホールがあったから人生が変わった、輝いた、交響ホールにまつわるエッセイを募集します。どしどし応募ください。

■テーマ「新しいたんば田園交響ホールに期待すること、夢」
「たんば田園交響ホールでの思い出」

■応募について

- ・年齢、性別、居住地は問いません。
- ・未発表でオリジナルのものに限ります。
- ・字数は400字～1000字程度にまとめてください。
- ・作品は返却いたしませんので、あらかじめ複写等を保存しておいてください。

■応募方法

郵送、FAX、直接持参、Eメールにて受付いたします。応募申込書に必要事項（住所、氏名、年齢、電話番号、職業、発表時の氏名公表の可否）をご記入の上、下記まで応募してください。Eメールであれば、本文のはじめに、必要事項を記入して送信してください。携帯からのメールも受付いたします。

たんば田園交響ホール
〒669-2332 兵庫県篠山市北新町41
Tel 079-552-3600 Fax 079-552-3646
E-mail : denen_div@city.sasayama.hyogo.jp

■応募締切 平成23年2月27日（日）当日消印有効

■発表

平成23年4月上旬に、ホームページや市の印刷物に優秀作品を掲載します。
◎最優秀賞（1名）交響ホール自主公演ペア招待券 お好きな公演4回分
◎優秀賞（2名）交響ホール自主公演ペア招待券 お好きな公演1回分
※なお、入賞者には直接電話にてご連絡いたします。

■留意事項

応募作品の著作権は、応募者に帰属します。ただし、たんば田園交響ホールで制作する印刷物およびウェブサイトには応募作品を無償で使用できることとし、応募者はこれを承諾することとします。

お問い合わせ：たんば田園交響ホール Tel 079-552-3600
ホームページ：http://www.city.sasayama.hyogo.jp/denen/index.html

たんば田園交響ホール スケジュール

TEL(079)552-3600

月日(曜)	催物名等	開演	終演	入場料ほか(円)	主催	お問い合わせ
12月	1(水)	平成23年12月分利用受付(本番)	9:00		利用希望者	たんば田園交響ホール (079)552-3600
	2(木)	篠山小学校金管ふれあいコンサート	13:30	15:00	無料	篠山小学校 (079)552-0069
	4(土)	篠山吹奏楽団第27回定期演奏会	19:00	21:00	500円	篠山吹奏楽団 (090)8756-6733
	23(木)	米村でんじろう サイエンスショー	14:00		立見 ※一般2,000円 中学生以下1,500円	篠山市 たんば田園交響ホール (079)552-3600
1月	4(火)	平成24年1月分利用受付(本番) 平成23年4月分利用受付(練習)	9:00		利用希望者	たんば田園交響ホール (079)552-3600

※印の入場券はホールで取り扱っております。主催者の都合により一部変更する場合がありますのでご了承ください。休館日/毎週月曜日・火曜日(祝日の場合はその翌日) 平成22年11月20日現在

●さぎそうホールは3月3日(木)まで休館です。

◆自主事業来場者アンケートでお寄せいただいたご意見、ご感想(一部)◆

谷村新司

ゆっくりと時が過ぎて行く何とも言えない時でした
優しく包まれるようなトークに心豊かになりました
今まで生きてきて良かったと思えるコンサートでした
心温まるコンサートで心も体もリフレッシュできました
こどものころを思い出し、両親への感謝の念が湧きました

平原綾香

これまでの中で一番良かった
ちょうどの広さと定員で見やすかった
綾香さんの人柄が出ていて良かったです
温かい人柄が伝わりました
今までのコンサートで最高でした

桂文珍

おなかの中から笑い元気をもらいました
ふるさとを愛しているのがよく伝わりました
少し低迷気味の母を元気付けられました
豆植えの最中でしたが良い休みになりました
落語がこんなに面白いものだとは思っていませんでした

S-1グランプリ

地元の人のがんばり、すべての出演者の完成度が高かった
人を笑わせることがいかに難しいかがわかった
子どもから主婦、男性・女性と幅広い年齢層で楽しませていただきました
笑いとは幸せを運ぶといいますが、財政も厳しいでしょうが続けてください
面白い人もあれば残念な人もあり、皆さんにはこれからも頑張ってもらいたいです

中国雑技団

10代のはじめのような身体、良かったです
夏休みの良い思い出になりました
技術はもちろん芸術性も感じられました
篠山で中国雑技団を見られて光栄です
人知を超えた妙技の数々に感動しました

わらび座

アトムのように優しい心を持ち続けたいです
とても考えさせられるテーマが一杯で良かったです
あまり泣かないのに今日は「ホロッ」となった
生きることを考えさせられました
平和を望む歌を聞くと心が暖かくなった

※この他にもたくさんのご意見、ご感想をいただきました。

今後の自主事業運営の参考とさせていただきます。ご協力、ありがとうございました。

改修工事のお知らせ 利用休止期間 平成23年3月31日(木)まで

12月から改修工事が本格化します。

近隣の皆様にはご迷惑をおかけしますが、ご理解、ご協力をお願いします。

3月
▼
1火
2水
3木
4金
5土
6日
7月
8火
9水
10木
11金
12土
13日
14月
15火
16水
17木
18金
19土
20日
21月
22火
23水
24木
25金
26土
27日
28月
29火
30水
31木

たんば田園交響ホール
催物ごあんない

2011
2・3
Feb Mar



インターネットホームページ
http://www.city.sasayama.hyogo.jp/denen/index.html
ご意見・ご要望は、下記メールアドレスまでお願いします。
denen_div@city.sasayama.hyogo.jp

〒669-2332
兵庫県篠山市北新町41
TEL (079) 552-3600
FAX (079) 552-3646
※表紙カレンダーの曜日の口は
ホールの休館日です。

パソコンのことならなんでも
おまかせください。

ITトータルサポート
リモートシステムリサーチ

お気軽に、お電話ください。

TEL: 079-552-3789
〒669-2364 篠山市鷲尾121 FAX: 552-4183

◇システム開発販売実績 (オリジナルオーダーメイド)

- ・ イベントホールの座席・チケット管理システム
- ・ 各業種のWeb予約受付管理システム(予約販売等含む)
- ・ 納付書、納品書、請求書、宅配伝票、発行システム
- ・ ネットワークデータベース構築(小中規模対応)

ご案内図

鉄道 JR篠山口駅→神姫バス篠山営業所行→二階町バス停下車スグ
お車 舞鶴若狭自動車道「丹南篠山口IC」から10分(有料駐車場1回200円)

月曜日
火曜日
休館

TANBA DEN-EN SYMPHONY HALL

2月
▼
1火
2水
3木
4金
5土
6日
7月
8火
9水
10木
11金
12土
13日
14月
15火
16水
17木
18金
19土
20日
21月
22火
23水
24木
25金
26土
27日
28月

チケット予約は TEL (079) 552-3600

たんば田園交響ホール 募集
夢エッセイ

「希望に満ちた熱い夢」、
「ココロにそっとしまった大切な思い出」をお寄せください。

たんば田園交響ホールは、全面改修後、2011年4月に兵庫県から篠山市へ移譲されます。今回のリニューアルを記念して、田園交響ホールに関わるエッセイを募集いたします。

新たな交響ホールに期待すること！、夢！など。交響ホールがあったから人生が変わった、輝いた、交響ホールにまつわるエッセイを募集します。どしどしご応募ください。

■テーマ「新しいたんば田園交響ホールに期待すること、夢」「たんば田園交響ホールでの思い出」

■応募について

- ・ 年齢、性別、居住地は問いません。
- ・ 未発表でオリジナルのものに限ります。
- ・ 字数は400字～1000字程度にまとめてください。
- ・ 作品は返却いたしませんので、あらかじめ複写等を保存しておいてください。

■応募方法

郵送、FAX、直接持参、Eメールにて受付いたします。応募申込書に必要事項(住所、氏名、年齢、電話番号、職業、発表時の氏名公表の可否)をご記入の上、下記まで応募してください。Eメールであれば、本文のはじめに、必要事項を記入して送信してください。携帯からのメールも受付いたします。

たんば田園交響ホール
〒669-2332 兵庫県篠山市北新町41
Tel 079-552-3600 Fax 079-552-3646
E-mail: denen_div@city.sasayama.hyogo.jp

■応募締切 平成23年2月27日(日)当日消印有効

■発表
平成23年4月上旬に、ホームページや市の印刷物に優秀作品を掲載します。

- ◎最優秀賞 (1名) 交響ホール自主公演
ペア招待券 お好きな公演4回分
- ◎優秀賞 (2名) 交響ホール自主公演
ペア招待券 お好きな公演1回分

※なお、入賞者には直接電話にてご連絡いたします。

■留意事項
応募作品の著作権は、応募者に帰属します。ただし、たんば田園交響ホールで制作する印刷物およびウェブサイトには応募作品を無償で使用できることとし、応募者はこれを承諾することとします。

お問い合わせ: たんば田園交響ホール Tel 079-552-3600
ホームページ: http://www.city.sasayama.hyogo.jp/denen/index.html

2011年度 リニューアル記念 自主公演予定

期日	催物名	入場料	友の会予約日	一般発売日
7/3 (日)	3年連続！今年もやります。 桂文珍 独演会	全席指定 友の会・団体：3,000円 一般：3,200円	4/24 (日)	5/1 (日)
8/27 (土)	第三回東京国際声楽コンクール 西日本(準本選)	全席自由 無料(どなたでも入場できます)	—	—
11/17 (木)	驚異の和太鼓 TAOコンサート2011	全席指定 友の会・団体：4,300円 一般：4,500円	9/11 (日)	9/18 (日)
12/11 (日)	人形劇団クラルテ 「11びきのねことあほうどり」	全席自由 無料(往復ハガキにて入場者募集)	—	—
2/11 (土) 2/12 (日)	ささやま市民ミュージカル第5弾 「天使がいる聖夜」(仮称) 計画中	全席自由 高校生以下：1,000円 人：1,500円	—	12/4 (日)
未定	ニューミュージックコンサート(交渉中)	未定	未定	未定
6/25 (土)	合唱団白樺演奏会 ～ロシア民謡フェスティバルinたんば篠山～	全席自由 高校生以下：1,000円 友の会・団体：1,500円 人：2,000円	—	2/2 (水)
9/25 (日)	音戯箱 PREMIUM (地元ゆかりのポップスアーティスト大集合) 出演：QU-E・ちめいど他	全席自由 友の会・団体：800円 一般：1,000円	—	7/24 (日)
未定	アキラさんとまこと君 ふたりのオーケストラ 宮川彬良(作曲家)・平原まこと(サクソ)	全席指定 友の会・団体：3,200円 高校生以下：1,500円 人：3,500円	—	未定
3/25 (日)	館野 泉・ヤンネ館野 ピアノ&ヴァイオリン 父子コンサート	全席自由 友の会・団体：2,800円 高校生以下：1,000円 人：3,000円	—	1/22 (日)

2011年度「友の会」会員大募集!

友の会特典

- ①催物案内を2ヶ月ごとに郵送配布しますので、ホールの催しや、公演情報を早めにご覧いただけます。
- ②自主公演の入場券を一般発売よりも早く電話予約できます。
※1会員につき2席の予約ができます。
- ③催物により友の会割引があります。(1公演につき2枚まで)

●会員の期間

2011年2月2日から2012年1月31日まで

●会費 1,000円

●入会方法

入会申込書に必要事項を記入の上、最寄の郵便局から振り込むか、直接ホール事務局に会費を添えて申し込んでください。また、電子メールでも申し込めますので、ホームページをご覧ください。

【受付】

2月2日(水)から受付開始

※受付時間 9:00～17:00(月曜日・火曜日と祝日の翌日は休館)

たんば田園交響ホール スケジュール

TEL(079)552-3600

月日(曜)	催物名等	開演	終演	入場料ほか(円)	主催	お問い合わせ
2月	2(水)	平成24年2月分利用受付(本番) 平成23年5月分利用受付(練習)	9:00		利用希望者	たんば田園交響ホール (079)552-3600
3月	2(水)	平成24年3月分利用受付(本番) 平成23年6月分利用受付(練習)	9:00		利用希望者	たんば田園交響ホール (079)552-3600

さぎそうホール スケジュール (開館期間は3月4日(金)～5月3日(火)までです。) TEL(079)552-3600

月日(曜)	催物名等	開演	終演	入場料ほか(円)	主催	お問い合わせ
3月	11(金)	篠山市立今田中学校卒業式	9:00	12:00	関係者	篠山市 今田中学校 (079)597-3160
	13(日)	今田校区人権・同和教育研究大会	13:30	15:30	無料	篠山市 篠山市人権推進課 (079)552-6926

休館日/毎週月曜日・火曜日(祝日の場合はその翌日)

平成23年1月20日現在

改修工事のお知らせ 利用休止期間 平成23年3月31日(木)まで

現在の工事状況



足場で囲われたホール全景

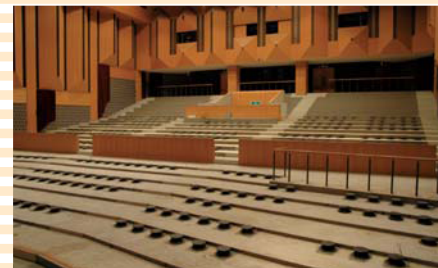

座席が取外された客席

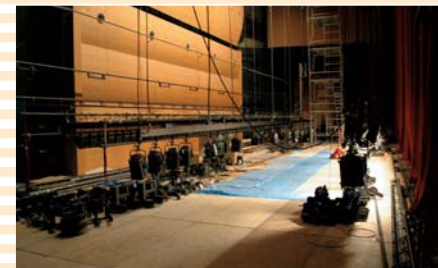

吊物工事中の舞台

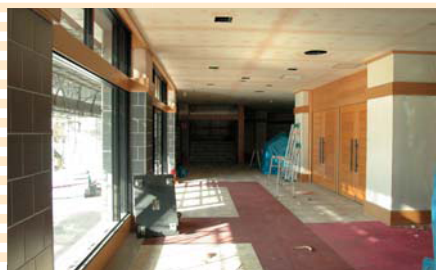

カーペット・クロスが外されたロビー



タイルを外したロビー



クロス取外し中の通路

※事務所移転のお知らせ

工事期間中、事故防止のためホール事務局を
第2庁舎裏の別棟楽屋(2階)に移転しています。

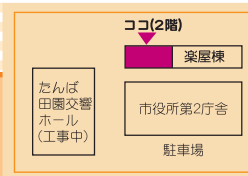

◆近隣の皆様にはご迷惑をおかけしていますが、ご理解、ご協力をお願いします。◆